



I ENCONTRO DE PSIQUIATRIA DA CASA DE SAÚDE DA IDANHA

O internamento de longa duração na atualidade

CONCURSO DE POSTERS

A Casa de Saúde da Idanha pretende atribuir, nos termos e condições previstas no presente regulamento, um prémio para o melhor trabalho apresentado sob a forma de Poster no I Encontro de Psiquiatria.

A finalidade do prémio é estimular a investigação científica nas áreas da Psiquiatria, nomeadamente entre os mais jovens, e premiar trabalhos cientificamente relevantes.

REGULAMENTO

1. O **prémio para Melhor Poster** terá o valor de 250 Euros (duzentos e cinquenta Euros). O prémio é patrocinado pelo Laboratório Lundbeck®.

2. Elegibilidade: são elegíveis os candidatos, individualmente ou em grupo, que apresentem um trabalho de investigação, revisão bibliográfica, caso clínico que seja aceite pelo Júri de acordo com estas normas gerais. Pelo menos um dos autores deve estar inscrito no Encontro.

3. As candidaturas serão avaliadas por um júri nomeado para o efeito pela coordenação do Encontro. O júri baseará a sua decisão nos seguintes critérios:

Originalidade

Relevância científica

Interpretação e discussão dos dados

Coerência

Aspeto formal da apresentação



Irmãs Hospitaleiras
CASA DE SAÚDE DA IDANHA

Patrocínios:



PHARMACEUTICAL COMPANIES
OF Johnson & Johnson



TECNIFAR



TECNIFAR
CONSUMER HEALTH

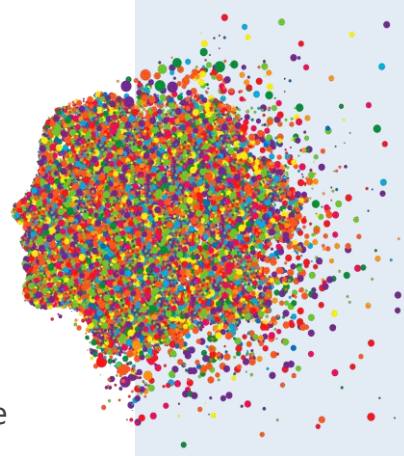

4. As decisões do Júri são soberanas e decididas por maioria. Em caso de empate o Presidente de Júri tem voto de qualidade.
5. O Júri do concurso pode deliberar não atribuir o prémio para Melhor Poster no caso de falta de qualidade dos trabalhos apresentados.
6. O Júri do concurso é soberano nas decisões, não havendo lugar a impugnação ou recurso. A decisão do Júri do concurso é definitiva
7. Os resumos deverão ser enviados para o endereço eletrónico sec.enf.csi@irmashospitaleiras.pt até ao dia 23 de Setembro de 2016.
8. Será enviada resposta com a aceitação ou recusa do trabalho para o autor principal até dia 30 de Setembro.
9. Os posters devem ter dimensões *standard* (90cm/largurax120 cm/altura) e serem legíveis a uma distância de, pelo menos, 2 metros.
10. Os posters deverão ser entregues no secretariado do Encontro até às 9h do dia 13 de Outubro de 2016.
11. O prémio para o Melhor Póster será atribuído no final do I Encontro de Psiquiatria em cerimónia prevista no programa.

Idanha, 11 de julho de 2016

**Casa de Saúde
da Idanha**

Rua Bento Menni, 8
2605-077 Belas

Tel.: 214 339 400
Fax: 214 316 616

csi@irmashospitaleiras.pt

www.irmashospitaleiras.pt/csi